華字日報

印刷所在威靈頓街門牌第五號
（電話第二百二十七號）
新聞紙第壹萬五千零七十九號

CHINESE MAIL
5, WELLINGTON STREET,
HONGKONG CHINA
Code Address: WAHTSEPO
Telephone No. 227
No. 15079 JULY, 16 1913.

本報代理掛號處

省城代理
榮陽大街鴻曆齋
業勝街十五號榮炳南
佛山黃贊記
江門代理李義利
能文記
威廉公司○時藝軒○萬
邑盛○九成○永亨
○谷都島石埗信知是齋
○新會城大新街藝新
江門書樓街九如

星房蓋昂停印
週年銀七元半
每月價銀七毫
遠近郵費酌加
閏月報費照加

（督印人何錫威）

正金銀行告白

敬啟者本行設在日本橫濱中總行
壹千捌百八十年集資實本金二千四百萬元
正收實資本金三千萬元另盈餘積項金壹千
七百八十五萬員正總行分行本行分
設各行於日本東京 神戶 長崎
英國倫敦 法國利安 美國紐約 舊金山
檀香山 孟米 中國上海 漢口 天津
北京 牛莊 旅順 安東 營口 哈爾濱 一
架剌吉打 奉天 大連灣 長春等埠 經營多
年本行惠顧者皆蒙稱許各界公舉 貴客如有
所需留意是荷 正金銀行司理人小野謹啟

荷蘭銀行

一名小公司
敬者本銀行於千八百二十四年創辦資本金三百七十五萬
銀行收足資本另有公積金三千七百五十萬元正總行在
荷蘭京城資本貯入行公費本行在香港設
分行經營各項匯兌附貯生意
附銀息價列左 十二個月週息四厘算
月週息三厘半 三個月週息三厘算
日息週二厘算 貴客惠顧請移玉
銜察看便知 一千九百一十三年三月廿六日
總司理人謹啟

廣東銀行有限公司廣告

本銀行係華商集股自辦按照英例辦理
在德輔道中第六號開張並設支行於省
城黎吟街三百五十號專接中外各國各
埠匯兌及附貯按揭等項生意願爲華商
挹利權便工商起見故壹切交易格外
克己 諸君賜顧一律歡迎
附貯息價列
○任便期式厘○三個月三厘○半年期
四厘○壹年期四厘半○均計週息
民國式年三月廿壹總司理陸蓬山披露

Bank of Canton Ltd., Hongkong.

萬國寶通銀行

本銀行實備資本美國金錢壹千萬員
香港萬字樓在美國紐約埠總行設於英京
孟米 架剌吉打 小呂宋 星架波 上海 漢口 橫濱
廣州省城 宿務 巴仰 香港 舊金山
代理 八打威 三寶壟 天津
就本銀行揭在於皇后大道中門牌第九號香港滙兌附字樓
開辦伊始志在推廣生意
附貯息價列如下
十二個月週息四厘算
六個月週息三厘半算
三個月週息三厘算
壹千九百十三年五月念八日
香港萬國寶通銀行司理人馬素謹啓

香港上海滙豐銀行廣告

啟者茲將香港本行附貯息價列左
（計開）
三個月期週息式厘半算
六個月期週息三厘半算
十二個月期週息四厘算
壹千九百十三年三月二十
總司理人史帖謹啓

義品放欵銀行廣告

啟者本行總公司在比京白羅塞京興方設分行在上海天津漢口香港等埠專做實業房產抵押借欵本埠如有此項實業一切借欵事宜請向本行公事房面議可也
本行寫字樓設在香港雪廠街太子行三樓
西曆壹千九百十三年四月二號 啓

曾伯廉肚痛霍亂行[illegible]

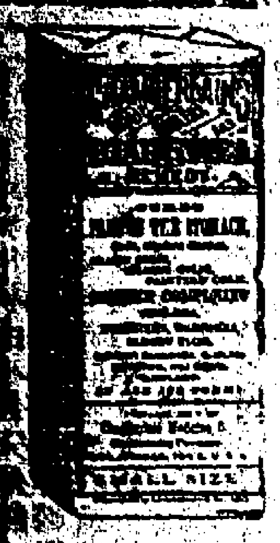

專治肚痛瀉痾霍亂及一切大腸之病
此妙藥曾救活多人其止瀉除苦之功效爲天下諸藥所不能及服一次可以立止肚痛最重之疾不過三服無不病除請謹記此藥是無不愈之妙藥中全是草木之質配合並無金石品

◎大瓶一元式毫 ◎小瓶六毫

◎香港寄售處列下
永樂街瑞昌號 永樂街源號
德輔道先施公司
下環萬國洋貨店 軍器街
中環德輔道中三十三號
生記洋貨店
[illegible]生行 [illegible]藥房

仁壽大藥房靈藥出售

立治陽痿丸 每瓶捌毫 此丸爲陽痿之聖藥專治陽氣虛弱夜尿過多精氣易洩等症百發百中

固本解毒花柳藥汁 每瓶員半 新舊花柳均有神效

專治舊白濁藥水 每瓶員半 白濁藥水而未全愈者當即服此 服他家之

包醫脚氣丸 每瓶四毫 脚腫無力一切脚症 乾濕脚氣脚軟痲木極有神效

化痔藥膏 每盒三毫 九一

總售處廣州十七甫本藥房
香港分售處上環大馬路榮源燕窩店
省城仁壽藥房啓

聲明告白

敢者西環荷蘭街卌壹號同安雜貨店爲擴充生意起見是以招集成堂聯股合做仍用同安字號多添源記两字准於本月十六日交易如日前同安有欠各號貨項會項及揭借等項仰早日與同安舊人理妥壹經交易後則與同安源記無涉先此聲明以免後論特此佈達 同安集成堂告白
癸陽曆六月廿六

退股告白

啟者鄙人承先父遺下新合利大拖四份壹生意理因兄弟黃文照黃文光亦生志圖別業毋子兄弟遷異域將股內生意全項與陳祖承受商妥協懇將股份退出易以後新合利拖船生意盈虧與文光兄弟無涉此佈
七月十二號立約 退股人黃文照 文光 同啓
癸新曆七月十五

華英書室廣告

啟者鄙人在本港教授英文十餘年來成才以去者大不乏人惟歉患今日外國學不患不發達而本國文反患其沉淪倒行道施識者憂之本館現欲教其特聘羅保羅遠漢文高等班故員黎次樓先生每日到館分教漢文等黎先生熱心誨人教育素有經驗有班志學者勿失此機會
癸五月廿六號
德輔道昭隆泰頂樓
華英書室莫香林莫壁東同啓

墨魯窩兒秘製華譯魚肝油精丸

墨魯窩兒者即華言繁魚肝油精丸也此油功用能治內傷痨瘵吐血陰虛痨症肺癆咳嗽之症肺質童發炎身體軟弱肌肉不生等肺無論老幼服之均能立著神效但其味腥厚胃弱但人或不能下咽而況詐僞日多每無辨别化學考取此油之精製爲此丸一丸功效之二十五倍時服之一丸不抵油三十五者服之者皆倍油之功效莫且過於價廉此故服此油精丸莫可過而且不論男女老幼人皆可携帶且以補小孩乳婦之血身體以孕者服之以滋精養胎生肥固與食無異果隨意隨便則健脾胃之功直挽開胃

易長疾病不一切男婦服此油兩年之功力健服丸一月能抵服油兩之功化培養後每天大補劑也
服法每天三次每次二丸
香港西各藥房均有寄售
總售處香港永樂街瑞昌發
九龍彌敦道門牌十八號美先地亞甸沙

大學堂公佈

啟者本港大學堂各學生之新要扶林道建設方報卌餘萬然將擬仰蓋皐皮等費需銀式十萬員是以不能再諸君慨解庚寅等便生地底壹千可名者數應用同人等現已籌定凡勸捐本堂士以爲本會同毛席之卌四員爲本會之芳名以理壹百或壹百以上者均於場內列其名以石以誌紀念茲謹將各善士捐欵開列於後致謝 招雨田翁捐銀壹千員 區澤民翁捐銀壹千員 張心湖翁捐銀壹千員 梁兆剛翁捐銀五百員 梁仁甫翁捐銀五百員
癸新曆六月廿三 司庫所勒謹啟

醒世良言

天下萬國眞眞大聖方 郎係中華人所講威仙成佛之方 亦講孔子所謂朝聞道夕死可矣之理 孔夫子以神道而設教 首一件最緊要者 神之格思（解見）無所不能 無所不在 無所不知 切勿得罪於天 無所禱也
人生在世 存已所不欲 勿施於人之心 存已欲立而立人之心 已欲達而達人之心 便是聖賢人所謂成仙成佛者矣
有人爵 人爵但要才高學廣 或係武界超羣 叢又有人事 又要時也命也運也方可得此係人之肉身暫時百年之內 在於地球上假實有了期
有天爵 大爵無分富貴貧賤 天下萬國人類皆可得此係靈魂永遠安樂無窮之眞實保在天上無了期
癸丑年二月廿日 香山[illegible]

洋酒廣告

黑白威士忌酒飲者意滿之可信

威士忌酒原有多種沽酒者能獲厚利而得飲者之滿意亦小但布魯能大酒廠之黑白威士忌則不然 沽者固獲利而飲者足滿意可稱非凡美此酒在蘇格蘭蒸餾工精料美價廉味厚有益衛生祈余不信請嘗試之便知其妙

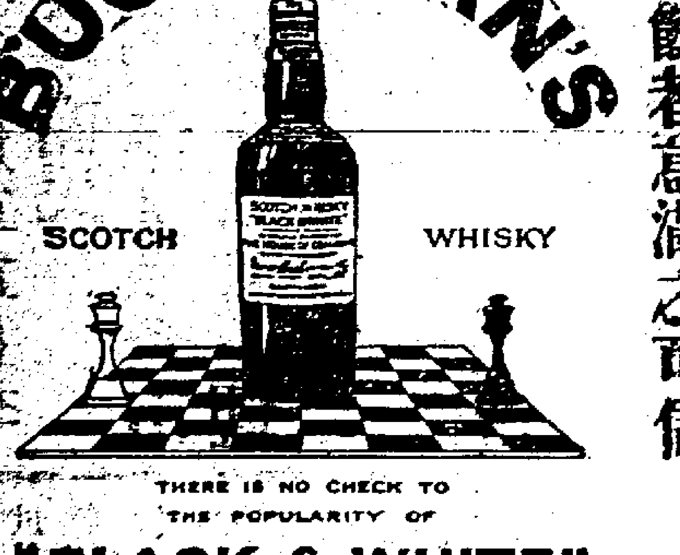

THERE IS NO CHECK TO
THE POPULARITY OF
"BLACK & WHITE"

香港總代理
嘉榮洋行
（電話六百三十陸）

香港貨店均有發售
上海香港嘉榮洋行總代理

腰骨非無因

試觀此圖內之人舊腰屈背形容憔悴索其滋味即知此人必有痛苦所在焉要知痛苦之原因非由於跌打損傷而在於內腎之力不能濾清血液之故耳初起時祇覺背脊隱痛人恒不其察病源何在延久釀成劇痛之惡果醫非其藥不能起者有之蓋人之一身全賴血養而血之清鮮尤恃腎力腎若有病足以傷生然其來源隱緩發之現病積不一如腰痛心

腰背痠痛 骨節痲木 腎病之故 以腎安民 製保腎丸 特秘定治 全愈 ...

腰背痠痛四肢麻木皆由腎虛是也故治以安民氏秘製保腎丸定能全愈

停風濕頭眩眼花水 四肢附節腫脹等患靈驗發現所服兜安氏秘製保腎丸可以永免腎弱之患因此丸乃療治腎病獨一無二聖藥非同凡品主治腎弱所致各病甚多詳載於兜安氏萬雄腎經書諸君如要研究請函索可也各埠各大藥房均有出售每瓶壹元式角每打洋十弌元上海江西路B字五十一號兜安氏西藥公司啟

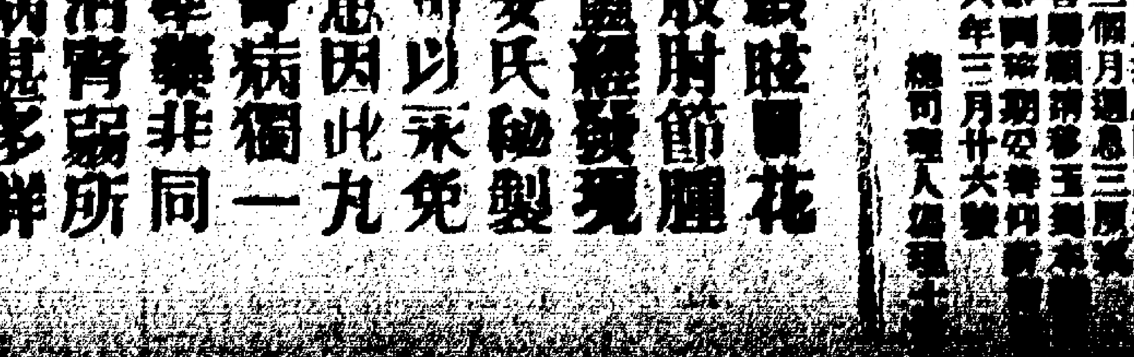

神奇藥粉

若拔放手匙
藥於茶杯上
加糖用滚水
沖之即成好
至記配至意
官長之用處

雲核田高古

健能壯體
骨力長精神
[illegible]

本藥房所製香梘洗面香梘平常用之自有清香之氣不獨能去污垢兼能令容顏光滑洗後其芬芳之味久留不滅洵為用品中之可貴者 貴客不妨試之

每盒三件價銀五毫

屈臣氏大藥房謹啟

醫哮喘

人何以偶患此哮喘之痛苦以致阻礙呼吸難於寢寐惟不信服粒士之藥水藥丸無怪哮喘之病根不除也不知粒士乃英國化學師前因自染此症多年屢服各藥均無效驗是以專心研究製成此藥其哮喘立止可以安眠今特出以救世之患此症者焉

各藥房均有寄售

自來補血片 育亨賓固本片 花柳掃毒片

福德醫生 總代理 藥房分局

香港[illegible]街第一號梁鴻傳啟

宜男頂靚台灣蓆

嗎[illegible]

香港永樂街門牌四拾壹 瑞昌是頭號啟

明新公司玻璃製造鏡器

敬啟者本公司向在新金山[illegible]開張十有餘年專辦各色厚薄花玻璃自用機器製造時款車邊戒鏡兼辦各式花卉精寫華英字樣製造各色招牌飲花器時款房大細厚薄玻璃鏡片[illegible]行[illegible]能[illegible]各琉璃眼鏡如有舊鏡水銀變樣亦能除舊更新猶如新款一色照蒙富商光顧遠近馳名因見中國從來未有製造兼各客採買甫屬不便故特將全辦機器搬同營港創造以便客商採購兼挽回利權以免外溢貴客光顧價宗從廉如蒙來購均可照辦無悞特此佈聞

舖在香港銅鑼灣天后村 德律風四百壹十號

癸丑年三月初六日 明新公司司理人劉翔謹啟

大新洋行

本行專辦[illegible]帽襪衣服用各品罐頭洋酒食物洋酒[illegible]料各種顏料[illegible]風扇電用器具玻璃器皿及[illegible]開電製造各種綫器車[illegible]等件並常有皮料顏料各式現貨[illegible]諸君賜顧請移玉步面商可也[illegible]處函知一律歡迎格外克己[illegible]快捷如期交貨本行寓香港都爹利街門牌三號電話壹百三十壹號

壬子十二月廿三 香港大新洋行謹啟

助肺呼吸香膠

此膠是勝肺壯的良材與呼吸的要品不論舊患新舊咳症一經入口立能痰化咳止且覺鼻潤口香如能常備非但可保一家無咳嗽之患並可保一家人人壯顏益體凡吃膠人的肺健則呼吸勻胃口自然開也心經既得胃經許多滋養料心臟血液亦自然而生由是五臟皆好體軀那有不肥壯的道理特勸同胞諸君若患肺病的人請即試之此膠味美而帶氣香而入口即化功能滋生精能液性化痰止咳助肺而勻呼吸老年氣喘痰塞而咳者隨時食化三四塊立能化痰順氣中年傷風咳嗽或濃痰厚結成勞過度以致肺燥咳痰且咳吐稀痰精神自必耗散內臟養生之精液胃變為痰若不治愈則身體傷無健頤之期每大人服二三片每日可服三四次如幼年偶感寒致傷風若不即治時感刺喉嗽或痰內結而致為慢驚風此膠體服三四片能使內結痰立化為水由大便利出則咳自止肺自壯之呼吸自勻若能常時使用肺病可免一家亦可保全無痰咳之患肺體壯則長大自速矣

大四員每打四十元 小瓶每二元每打二十元

香港永樂街門牌四拾壹 瑞昌是頭號蓆莊總代理

牙醫 許友巢

遷館在中環大馬路六拾三號A二樓即時和洋衣店舖對面 士商賜顧請移玉步

壬子九月初五日啟

新碼頭出租

啟者現在金魚塘左近有新碼頭壹座日間建築工竣如有欲承租者請到德輔道中同昌公司面議爲荷此佈

癸丑舊歷六月十七日啟

艾羅補腦汁

腦為全身之主其腦氣筋纏繞過身四肢百體臟腑內外無處不到故百體皆聽腦之驅用若眼無腦氣筋則不能視耳無腦氣筋則不能聽鼻無腦氣筋則不能分香臭舌無腦氣筋則不能知甘苦過身手足之能知痛癢寒熱軟硬滑澀知能記古今萬事者無非腦氣力也夫人之腦愈重聰明愈廣者腦輕者則愚蒙之輩也腦氣無力則必諸多疾病腦氣足則百病不生全體強壯矣本醫生研究補腦一法經歷多年製成此汁自試自驗誠非尋常可比之良劑也

每大樽弍員 每打二十員
每小樽壹員弍毫半 每打十二員

成比輝[illegible]燕[illegible]號告白

啟者威北輝亞燕梳公司開設多年專保岸上各屋宇並貨物傢俬等件無論何種貨物傢俬等件之處倘有失慎賠償快捷規矩 諸君光顧請移玉步上環舊鴨蛋街門牌十八號面議價甚相宜此佈 本分局內代理鄉人和新

光緒十八年 十月廿三日 加剌治洛謹啟

省港德源

創辦映相鏡機干片藥料紙料大鏡金木電器線料燈墊風扇臘燭煤氣電燈料發行

（省城德源號第一甫五十二號 香港德源號中環擺花街二十七號 分局省城十八甫中約五十二號）

法國都式廠 香[illegible]香水

啟者本行代理法國都式香料廠所製之香水香梘各款其味與鮮花無異另製一種絲[illegible]包裝式精緻香氣芬芳

寄售處 香港永安 [illegible] 省城[illegible] 香港[illegible]士啤行 [illegible]生行公司

承股告白

摩囉上街門牌廿五號前式樓東川號呂宋烟生意原呂昌陳兆源堂合股同做呂昌今因志圖別業自願將名下股份退與股內人陳兆源堂承受經已五月廿九日交易清楚如呂昌經手有與人揭借等項俱歸呂昌自理與承受人兆源堂無涉東川改名東州字號開張日後生意盈虧與退股人呂昌無涉此佈

癸丑舊歷六月十壹 陳兆源堂謹啟

英國囉士洋行

價廉物美

似高領冷石鈕白線笠衫

諸君如未用過不妨試買一件即知其妙細較別家之貨便知優劣矣

本公司之似線衫每件必有一細獅嘜印在衫內以妨假冒祈留意焉

英國囉士洋行啟

鍾藉卿擬畫

正金銀行告白

有利銀行

七月四日　癸丑歷　商辦廣東粵漢鐵路公司謹啟

功。可以希冀於萬一。然借外賊以討……外人豈有愛於亂徒哉。毋亦如石晉之引蛇

一比軍與九江匪軍劇戰多

湖口亂兵、爲李純所敗

若遇限不報一經被人告發定即按律治罪

○粵漢華僑欵且暫緩辦　財政司呈報都督略以辛亥兩役借款應否續撥款項以備償還等情呈奉指令云此案應俟省會臨時會議決所請撥款項以備償還之處應暫緩辦

○鬥案可望和平解決　新會陳阮葉等姓合攻林姓之嶺背羅坑兩鄉以致該兩鄉數千戶均被焚滅無遺傷亡以千計損失數百萬造紀前報經縣議會會員邀同鄰鄉議事會員與沈知事趙統領等在仙湧寺欲爲調停解決尚未就緒將各鬥族出番人押候今沈知事再行示期準舊歷六月十四日大集明倫堂務須將此案議結等由在已敗者痛定思痛已無鬥志如有稍爲秉公諒必樂從在既勝者聯合數姓出人不備僥倖獲此當亦心滿意足如此則和局可望有成未始非各姓之福云

○電請澈查種種不法之縣知事　香山來電分送都督兼民政長陳內務司錢警察廳陳鈞鑒敝邑王知事酗酒荒事命劫重案擱延不理雞監躉踞時間押斃無辜現查其縱容課員索賜沙夫控追有案又擅准鄉民濫𣏌畝捐致將護沙處沙田征收風潮叠起種種溺職乞派委澈查分別懲處以儆官邪闔邑幸甚統一黨香山分部叩

尚有廣東新聞刊精華錄

京省新聞

○江西亂事之起點　北軍抵九江歐陽武賀國昌電請黎副總統調回免啟猜嫌省議會顏丙臨等則以首鼠兩端之陳廷訓本係市井無賴屢次挑起南北惡感假名匪亂密電請兵抵潯幾起衝突牽動全局特於初七日電請鄂調回以戢北軍不入贛境之前言云

○亂黨之面面埋伏　據九江方面最有力之報告亂黨託某國人代運槍五千枝煽惑軍隊頗有亂機勢須請援聞鄂中[illegible]之內恐尙有大舉

○贛潯間陳廷訓歐陽武之間竟見　贛自李氏免官留衞隊於湖口不肯遣散命意難測武漢機關破後匪黨紛紛出沒潯贛挾帶巨資運動軍隊煽惑砲台約期再舉事爲陳廷訓偵知調換台官請鄂兵鎮攝歐陽武林祿等大不以陳爲然紛電詰難後由黃祖徽歐陽成兩君由鄂來電云派軍來潯出於陳司令之請因恐亂徒煽動地方不靖迫不得已始允派兵並非有疑忌本省軍隊之意如地方安謐即當調回決不久駐祈爲開導軍民勿滋疑慮不知兩方意見能解釋否

○行不得也哥哥　外部前咨各外使謂蒙情緊急各國商民幸勿旅行蒙古惟近日外國報館者赴蒙調查益多謂蒙境軍隊時有調動意外尤難免望貴使速轉告勿作蒙古旅行

○陸徵祥欲以身殉　近傳陸徵祥因中俄交涉不得當又不能見諒國民頗有自殺之意昨竟寫英文遺書處分後事又聞政府擬日內仍將中俄約案交議請國會爲最後之解決

○升允內犯之傳聞　據傳庫鵰升允計決內犯分四路　一杭達多爾濟犯科布多　二烏泰出車臣汗進略內蒙東四盟以敵奉省之兵後由熱河進薄京師　三勝福由海拉爾東逼進犯齊齊哈爾以牽制黑吉　升允自將南下出西二盟犯歸化張與烏泰會師

○湘省軍裝局失慎報告電　大總統國務院陸軍部黎副總統各省都督民政長並轉都統將軍護軍使各報館均鑒湘省城北荷花池軍裝局突于本日午後六時暴發失慎焚燬子彈庫房二間當經督飭軍警搶護約四小時之久始經撲熄附近民戶幸未延燒市面安謐如常恐傳聞失實特此電布譚延闓眞

○北軍到滬之確聞　七日上午十一鐘應瑞暨和兩軍艦護同新昌安平兩輪船下滬　鐘時四船同抵海軍港口泊錨即由海軍司令處先派副官乘坐小輪往暨和軍艦迎迓總統委派專狩警衞軍來滬之海軍中將鄭汝成君及團長某君並隨員營兵上岸由李總司令陳督理趙造船所陳所長陪赴司令處小憩少頃即偕同參閱局廠地勢並來兵駐居地點大致以大多數駐紮局址以便保護軍火各廠分駐海軍地址以便巡守水道籌商既定已時適四鐘因倉猝未及布置由李總司令商准鄭中將等傳諭各兵今日暫不登陸所有膳即由新昌安平兩輪預備供給一面傳示海軍旗臺用旗號令該兩船乘有潮夕之時先行靠泊碼頭一面由陳督理論飭各廠將兵房漏夜修整聞鄭中將之意南方濕氣素重北兵初來恐有水土不服已與李總司令及陳督理商妥在炮廠東首機房分駐兩營因該機房高燥北兵居之較宜及至六鐘左右新昌安平兩輪先後靠泊碼頭有見者謂北兵大都身材魁梧雄壯總數約在一千二百餘名○又聞海籌兵輪亦隨同肇瑞兩船於三號由烟開駛約於昨晚可到

尚有京省新聞刊附張版

香港新聞

○小錢債案　何順控告馬春林及馬端勝討同欠款六百零九元謂是經華人欠單是本年五月九號所立者飛扶律師主控庚先律師辯護請官將案押候謂兩被告不曾到堂兩被告是兄弟其一即爲小孩前禮拜五日時已請官定日開訊後書記對彼云被告已不在港查小孩被告乃某物業之主人乃其父之承辦人以彼之名而購者承辦人乃四出借銀以行騙以故請官押候飛律師阻之官卒命押候

○同道相仇　有南北行街五號差人名袁香者控告其同事之九號差人嚴道謂其以果刀刺傷其脛及手一案昨經美道提訊據原告供謂是南北行更練於昨晚兩點半鐘時適是當更時間因倦過甚乃坐于一手車內客睡忽覺脛上奇痛知是有人行刺即承勢用手拿去一意竟執得其刀被刺客一扯復傷其手中指幾斷即忍痛追卜却是被告即將之拿往差館等語官乃問之曰當時有人見否曰時已夜深并無行人曰被告爲何而仇汝刺汝曰去歲余曾與之口角主前數日亦因事與之爭鬬故仇我後官以當時并無人在場看見而以原告之言語實不能判被告以罪且原告并非重傷乃判令將被告省釋

○司機人被罰　第九號及第十二號電機車被正臬司控其不慎一案昨復經希道提訊嘉殿拿律師辯護據正臬司之供謂是日彼與妻乘馬在租卑厘道離香港仔約半里之遙該處有兩灣彼此相離約十五碼聞一電車由遠而至即在灣之側停馬以待車已過然後再行後見第九車速駛而至第十一號車亦接踵而來速率每句鐘約三十里並無鳴鐘警號幸所乘之馬曾練習不驚電車否則不堪設想似此於行人大有碍且第一乘之速率不特於乘者有碍行人亦不能免爲所傷故控之後被告供稱謂並未疾駛等語官卒判首被告罰銀二十元第二被告罰銀五元云

○賭寶子案　王長陳保等十一人被戴門氏帮辦控告謂其在中止街　號案賭寶子一案昨經希道提訊被告等延山頓律師爲之辯護官命先傳一百九十一號華差上堂據署云該屋是賭館裴東伊至該屋時是打開者等語後官命將案押候廿二號十點過　再定期提訊

○收留婦女　婦人曾北李五及男子潘耀南李蘇梁縉榮等九人被控謂其收留壹女子爲娼壹案昨經美道提訊潘耀南與李蘇式人是華差而潘耀南則請嘉殿拿律師上堂爲之辯護又有庚先律師上堂爲李蘇辯護先傳婦人黃二妹上堂據其供云余現年廿八歲乃江西人氏昔居羊城六年前丈夫去世家中并無倚靠遂以針黹爲業但不能敷衣食不得已即於今年三月廿五來港覓工至時租一牀位居住亦以執針爲業惟每日只能賺錢二毫苦難度日時有人憐余孤苦遂引余主此妹處此妹者即今之首被告由伊借銀廿五元與余及允爲余尋一丈夫後遂有人帶得一男子名陳有者至逐妻余與余壯平安棧居住兩夜其相得後陳有遂帶余至西營盤之某屋居住無何被告等徬尋至余處命余同此妹處等語供畢陳有又上堂其供云余前在星架坡作縫衣匠至六月　號方同港先寓西營盤第三街九號地下一夕偶與　麥姓友人往文武廟聽八音無何失知老麥踪跡遂彷步向前尋之行未數武忽有　老嫗上前問余欲尋地方一坐否余曰欲之伊即帶余至文武廟直街一百四十七號二樓指第二被告是事頭婆由第二被告帶余入黃二妹之房余以該房不甚潔淨遂與二妹往平安棧過夜而事頭婆之女即首被告隨往彼余即以四元與之次晚亦肯後余好二妹遂包之往元勝里十號二樓居住等語主此官即命將案押候異日再訊

○疫症紀數　昨午以前式十四句鐘內本港有疫症兩宗

○西環太平　西環帮辦戴文氏自任職以來無日不有案十餘宗昨早竟無一宗此爲初次

○浪費食水　昨有印差在西環康樂道勸一華人不可浪費食水其人即日孖十筭我納銀政府而享之者印差遂拘而送之案昨經希道提訊判罰銀二十五元○又一華人黃控與上同經官訊畢判罰銀廿五元或入獄一閱月

○風信電傳　昨駐港美領事接到小呂宋天文台十點鐘電音謂有旋風或颶風已近或已過魯桑島之東南向西北偏西吹去

○是何故歟　砵甸乍街亞細亞水火公司附近有一穴不知何意有一華人在其中有一大石壓其身上聞被壓已有二十四點鐘之久不能救之之故是因穴口大窄昨下午警察始悉之乃即傳消防隊往救之並帶醫生同往後又聞其人不能說華語者現在其究竟尙不知如何容當續報

○控案得直　前禮拜式日曹延珠請伊尹士之彌威律師轉請士列大律師控曹香業於臬堂索追曹安鴻遺囑中所給之產業連日只審原告及壹切原告之証人被告與其証人皆未審問至昨日開堂續訊時忽被告所延之布律端律師及轉請之雲及晉健兩大律師均不到堂被告謂無資給律師費不能續審官遂判原告得直判照曹安鴻遺書中第六款所載之產業盡行歸原告領受爰贏堂費

○具保在外聽候解期　有安南充軍犯李有昨請布列頓律師上裁判道署請希道准伊具保在外聽候解期以免受監獄之苦現官已允其所請准伊具保弍千元在外聽候

○死於意外　前月八號時有小童年六歲名梁振根爲擺擋車所輾斃昨下午希道偕陪員三名研究其致命之由先傳醫士武利登堂供畢死者之父供稱遇事之日爲八號早六句鐘彼是早攜死者由深水埔來港該車由向北便而行我左手攜死者右手挾物一包經過電車軌道死者大呼母乎　語而車已突然至並不鳴鐘死者遂與余離開有一人毆死者死者遂倒地車遂輾過其身而死倘非仆則必能免後推車各苦力則四散當時并無警察後官對陪員謂証人口供不對又經帮辦武利臣再三盤詰証人所答語又自相矛盾陪員卒謂死於意外官乃照此作案

今日各國新聞刊精華錄

大單杉集木出投

啓者木士佐治林勿承派數官命准於六月十八日即禮拜三上午十一點鐘先在石塘嘴尾即西環廣豐源木棧內有各款花旗松木柚木集木杉桁樓陣杉等件一大單不限價貨盡行出投後又在皇后大道西門牌九十號即高陞戲園斜對面廣豐源店內有各款杉集木一單另酸枝椅傢私一單出投以價高者得電銀紙交易　貴客看貨議價下䉿之後若有錯漏或意外之事俱歸買者自理此佈　佐治林勿行謹啟　癸丑舊歷六月十三

派數告白

啓者香港呂宋源盛進理營業有限公司爲收盤事遵照香港壹八六五年至壹八六年公司例則第壹九十三年七號二號臬憲示論訂於壹千九百壹十三年七月廿壹號起開派第四次擺欵壹々仰該公司債主屆期携原單携移玉到德輔道十廿九號三樓該公司寫字樓簽押領取是荷　壹千九百一十三年七月十五號官委收盤人劉錫伯啟

高露玲及盧士律師遷寫字樓告白

啓者弟向在皇后大道中第十號棚理大小案件事務現時遷往德輔道中第六號即廣東銀行右隣弟壹間式樓此佈　高露玲律師謹白　西歷一千九百十三年七月十四號　冏丁

聲明告白

啟者吳源興行生意係吳理卿壹仍其舊今特將生意事務交回理卿壹手理睬所有買賣往各號交易生意因吳理卿壹人擔任理如滙項單紙來往南洋即交回吳理卿一人任理一人簽名就可用主於店內重要事件仍歸理卿担任特此廣告　吳理卿謹啟　吳暻謹啟　癸丑歷七月九日

光洋行　電燈驗眼

目爲視官乃人生最要之機關稍有欠缺則起居動作殊多不便然原因複雜非藥石所能爲功鈌陷而用彌補惟眼鏡所能售賣利用然市上眼鏡成者之多矣發客人眼鏡都是坐並非如本行用電機用電燈而驗眼及製造皆以者故行內所製造眼鏡均無差配合左右眼配合面且鏡圈亦如眼視來配部諸配者認來配有鈌點至廉由弍員起　大鐘樓皇后笠街第十六號光洋行啓

鏡所配之鏡俱保適用價值　電話壹五壹五號

敬頌良醫

弟因往小欖過山岐渡被功爲所困跌落路濟旁得脚步履艱難以致跌仆損傷胸部因痰紫色危險呂君仲卿介紹往請中國醫學全科醫生劉君杜石到澳診視內服良藥外施靈丹不旬日而愈足見先生起死回生之功也聊叙數言以誌不忘云爾　澳門羅俊甫披露　癸舊歷六月初九

恭頌良醫

弟去歲得染時病淵之症失於調理以致鼻流濁涕痰與難堪腦際翻痛每於晨起瀉之甚手白藥無效幸得劉君杜石南旋介紹延請調治內服良藥外塗靈丹不月餘而痊病若失足見先生學術深也外科跌打花柳瘡疾科無不精手成效今弟登告白以伸鳴謝先生館在中環威靈頓街五十一號門牌　癸丑六月初九　弟岑遜階披露

祝頌日本郵船公司橫濱丸告白

敬啟者弟等來往美國加拿打域多利各埠有贊大之多未有如貴公司之橫濱丸輪船堅固快捷不驚風浪茶水豐足地方潔淨艙位舒暢廁所便船上入役招待妥當舉凡船主大寫留午日巡視更有辦人通事周君麗泉凡到各埠照料上落及當無俁弟等往船上無客途之苦即如居家藥弟等於舊歷四月廿九搭船因唐家此寥待知無以爲報故於報紙特登數語以伸梓里搭船所向往並以紀公司船員之殷勤厚待焉　弟鍾秉　鍾顯　榮與　馬祺　鍾長　阮仍貴　消鍾照　李運　周京　周文燕等同頌　癸舊歷六月十壹

廣安和告白

啓者盍聞齒革羽毛極山川之文采文章黼黻爲世界之光華鶺鵝稅狐貉爲貴重之品也本主人遊歷中外遍選虎豹狐貍鼠之類無卜美備務求輕煖軟滑而重男生聚聘上等工師專工縫衽之職所有中西衛女各裝無不精巧但購者歡迎各款便取價目係廉左諸君惠顧翹企

計開　白狐　虎皮　沙狐　豹皮　火狐　海虎　海驟　灰狸　水獺　灰鼠　銀鼠　貂鼠　孔雀　洋灰鼠　珍珠　芝麻　猞猁　尺馬　鵝皮　三黑（屯字從鳥於右）凡口外皮革無不美備不一

祈留意焉　香港上環大馬路式百七十壹號門牌廣安和謹啟　癸舊歷五月廿六

請試保心安

自甄真料生髮香油

啓者小號創甄萬應保心安油經驗名播中外皆知此油自出世以來時以敬送贈價廉早日到取其藥油功用其實今特加甄香亦研知用生髮油隨送保心安油此生髮油乃本主人精心研究生髮油功效爲保證固髮別具之妙潔還如正色生髮料與衆物衛生還品也水爽面不膩價廉美

每大樽收四毫　每斤二號五毫　小樽三毫　每大號二毫　保心安油每樽三毫　四號五毫　三仙

（總行）香港中環大馬路三十號　（寄售）[illegible]

利群軒老牌餅製　外科唯一解毒水

比水專治無名腫毒皮膚濕毒小兒胎毒泡瘡惡瘡毒氣面上暗瘡遺中爛肉油疔瘡風痢百發百中外科什症以此水一搽無般雅潔經便無傷衣服之弊真不愧爲外科至寶也（每樽壹毫）

發行所　香港九如坊新街第卅三號門牌　老舖佛山長興街

代沽處　省城雙門底[illegible]　癸舊歷五月廿七日

艾羅衛生療肺藥水

[illegible]

製仿桐雷功贊和緞

治病養生醫藥並重世上無醫則藥無以功世上無藥則醫無以神其術二者相須不可或缺而仍以藥爲彌重藥石而失其眞則醫之神無以施其技焉本堂主人有鑒於此深慨夫以僞藥殺人者不獨用藥者爲然即醫者亦與焉用特重資聘得長於製藥之人數人又復於地道眞材[illegible]不具備故新張匝月業蒙[illegible]之本堂所行門傳藥劑丸散及接辦各埠均照各家推許選運即自知無庸贅述製之得法明眼人一辨自知於中環德忌笠街門牌一十九號即是便是　癸舊歷五月廿四　天生堂主人羅醴泉黃與正

本醫生財港總中環門牌壹百四號后人道中廣生行二樓

馬少廷牙科

各處代售　癸舊歷四月念四日啓

唐拾義

本醫生多備各國儀器專門醫治水咳[illegible]傷咳哮喘咳嗽等症[illegible]丸○咳止水○哮喘水○每瓶壹元○東省城下九甫○澳門草堆街俊德堂○中環麗公安代售

香港馬玉山餅果公司擴張生意廣告

逕本公司前年秋由小呂宋……
校底以來凡自製出……
糕餅食物等已蒙各界同……
名富客車馬以盈門……
是以擴張鋪面壹連二間入加……多
擺設物樓上特設飲冰室常備花旗雪
糕安樂汽水又有華麗房以備供西菜
餐待客別開雅座大餐小食隨意呼
叮下午早茶樣樣如心麵飽西餅般般
可口自運各埠地道時生菓不惜重
發販來五洲萬國馳名食品利便諸
香之採擇又辦英國餅乾什貨花旗罐
頭食品乾菓呂宋烟等生意取價格外
相宜童叟無欺准中五月十七日開市
樓上先登告白伏冀垂青
本公司代理安樂汽水中上環全權
書行所在本公司後座即七月利
本公司舖門牌第二十一號
九十六號即大道中中環街市對面九十四號 電話
製造廠第壹壹七號在灣仔龍安街七號至八號即
玉盧宮對面
各埠代理處列下
羊城十八甫北約 香港糖菓公司
澳門康公廟側 六和香糖菓公司
上海英大馬路 天香糖菓公司
山東烟台埠 居廣公司
香港各洋貨舖及大公司均有代售
英壹千九百十三年 司理人馬玉山
癸丑年三月十七 協理人馮鑄隆啟

廣東佛省李衆勝堂稟准用雙雄件塔商標註册廣告

啓者本堂始創萬應保濟丸等藥俱以雙雄件
塔爲記久已馳名中外其功用之廣不勝枚擧
而於霍嘔肚痛時疫毒核等症有起死回生之
功尤爲奏效如神近多假冒本堂名式以僞藥
欺人魚目混珠爲害不淺經再加印電版內票
爲記再二登報照如無恥之徒猶復多方擧效
兹特呈請　警廳化驗蒙批示驗明果無妨碍
衛生准咨請　實業司立案再經呈明　實業
司亦蒙批准將本堂雙雄件塔商標備案註册
今再登廣告須知本堂藥丸商標已經專准驗
明註册別人不得冒效僞仍有假冒本堂名式
以僞藥僕人本堂定必查明纍究決不徇情但
既以資本食業可可而不可爲豈可甘犯害人
之罪以身試法也再本堂自始創以來素以濟
世爲心取價格外克已每罅原價三分六厘今
零沽暫收式分四厘如買壹員以上每罅照原
價減收五折實銀壹分八厘雖當自物實貫仍
未照原價發售者亦利濟爲懷始終藥者但假
冒者以貶價而沽希圖混爲其用藥僞可想
而知諸君採買請認真本堂商標藥二味應不
致慎
此佈
〇老舖在佛山祖廟大街南向開張
〇分棧設在省城桀欄街北向開張
暫寓香港上環文咸街和艮碌小店代理
餘外並無分枝別埠諸君注意小堂幸甚
癸丑陽歷五月廿七 本堂主人李兆基謹告

粵路變通收股告白

敬啟者本公司迭接港滬股東來函以三期股
欵開收以來未能暢旺或現因銀根緊短所致
擬請將三期變通先收銀壹員以得股欵早集
等因經於本月二十四日由董事局函請港滬
九善堂總商會諸君暨發起先收壹員之港
股東及省垣就近股東先生到本公司集議經
香港股東林君鶴琴上海股東譚君潤枝及在
座各股東議决由七月壹號起至九月三十號
止三期股銀通融辦理擬壹元與式元半兼收
每股先交銀壹員者不得扣息未發式元股票
息揩俟三期交納完全始行扣息換票如每股
交足式員半者即按原章發票派息以上兩種
辦法均由各股東之便業經在座各股東壹
律贊成仰望踴躍交股俾促路工進行爲幸
癸丑陽歷七月四日 商辦廣東粵漢鐵路公司謹啟

香港馬玉山糖菓公司擴張廣告

大減價十五天（由陸月初壹至十五日止）

本公司自製各色洋糖西餅
麵飽雪糕凍水樓上西菜及
各國馳名食品無壹不備
諸君光顧請祈玉臨
舖在大道中九十式號
至九十六號壹連三間
司理人馬玉山
協理人馮鑄隆 同啓
癸丑五月廿一日

時評壹　李烈鈞果甘爲戎首矣（毅父）

昨今兩日。滬上警電。一再傳來。始則曾歐陽武軍變。繼又言潯軍已與北軍開仗。隨又言李烈鈞潛返湖口。以圖倡亂。至最近之警耗。則且言亂黨李烈鈞已在湖口組織討袁軍。并馳檄東南。公然反抗中央。曾不惜蹂躪我南省之地方。戕害我南方之民命。以圖洩一己之私忿。而求濟一時之逆謀。姑無論螳臂固不可以當車。蟬翼更不足以蔽日。則他日大軍一至。自必如摧枯拉朽。掃盪無遺。蓋大雷一鳴。則么麼自懾。朔陽赫耀。則羣陰自消。理有固然。亦勢所必至者也。李賊以子陽井底之蛙。寧不終變作檻中之虎哉。

且自辛亥反正以來。東南之元氣大傷。新官兒之兇惡。則有似於當道之豺狼。大砲友之橫行。更有甚於隨潮之蟛蟹。各界之怨聲載道。斯民之厭亂已深。則除爾亂黨中爭權奪利之少數人外。誰復有肯犧牲其財命。捐棄其骨肉。甘心從亂。而自害以害人者耶。

顧今者共和已成。則當力謀統一。斯則稍明事理者。類能言之也。今李烈鈞但以忿念於袁總統剷去其職之私見。即毅然倡亂。而不知悔。并敢於明目張胆。組織討袁軍。傳檄東南。以自誇爲天下無敵。豈真以吾國人。盡皆無耳無目。而乃以此等不倫不類之狂言給之也耶。不然。稍知順逆之勢者。則必直斥爾爲暴徒。畧諳曲直之分者。亦必罵爾爲亂匪。爾雖有廣長之舌。狡辯之詞。亦何能欺盡天下人之耳目哉。休矣李烈鈞。吾且爲吾國四萬萬人申公義而誅之曰。是破壞統一之戎首。是蹂躪共和之罪人。

時評式　誅亂黨（憤時）

中國自武漢起義。天下響應。有如風之從虎。雲之從龍。曾不數旬。清廷遜位。大局粗定。民國以成。此何故哉。人心爲之也。

自時厥後。人心厭亂。一聞警耗。風鶴皆驚。對於一般倡亂之徒。尤爲疾首痛心。攻擊之。唾罵之。不遺餘力。以視前之革命初起。婦孺皆爲歡迎者。適成一反比例。乃若輩野心勃勃。潛謀不軌。知人心已失。內而紳富不肯捐助。外而華僑不樂輸將。窮無復之。竟私借外款。以圖再接再厲。無論衆叛親離。事必無成。就令僥倖成功。可以希冀於萬一。然借外款以謀亂。外人豈有愛於亂徒哉。毋亦如石晉之引虵入屋耳。

嗟夫。民國草創。其危險現狀。方在旋渦之中。竭力維持。尚恐有豆剖瓜分之禍。而亂黨之旋仆旋起。爲禍不已。一若全無心肝也者。此憂時之士。所由惴惴以悲。正不知涕之何從也。噫。

本報特電

十五號下午一點鐘接上海特派員電

比軍師長李純大勝江西湖口之亂兵
壽州紫荊關有不穩信息
比京江西會館會議江西戰事擬由議員提起質問有某議員謂亂黨不可不剿某則駁謂比軍逼人作亂可乎遂大起衝突
謠傳亂黨推李烈鈞爲總司令賀國昌爲省長俞應鴻爲兵站總監
程德全迭接江西省電謂比軍進迫請維持
江甯亦有亂黨機關程德全令嚴密查拿
傳聞黃興與李烈鈞同在湖口

同日下午二點鐘再接上海特派員電（已見昨日傳單）

袁總統已調張家口之比軍南下征討亂黨李烈鈞
亂黨首領李烈鈞在湖口組織討袁軍傳檄東南斥袁總統爲違法既免李烈鈞官職又派軍來贛挑釁袁實罪魁義師所指專討袁賊曉告同胞愼無輿敵意在誅殛元凶奠安民國云云
江西亂黨已推歐陽武督贛
倪嗣冲所部之軍隊與柏文蔚舊部衝突
統一黨有脫離進步黨消息（已見第二次傳單）
比軍與九江匪軍劇戰多時匪軍大敗比軍軍長李純出示安撫商民
黃興李烈鈞乘某國魚雷艇逃往九江下游當時觀戰者眼見有某國軍官六人爲匪軍指揮
又聞黃興已逃抵南京傳聞南京軍將有響應者
九江師長吳召麟因守正不附亂黨竟爲奸人所害
中央調撥徐寶珍分防南京等處各要隘
九江亂事之起點匪首李烈鈞潛到九江招集栢文蔚王芝祥蔡銳廷等之舊部截劫陳廷訓之軍餉陳軍幾至譁變李遂據險逼襲李純軍火車輪船均停駛小輪被阻二十餘艘商貨數萬亦被阻留惟電報尚通
中央調撥張勳軍駐防江西邊境

士蔑西報電 接上海來電言北軍與江西軍於禮拜六日戰於九江附近
電報不通不能知確實消息惟接北京消息言人甚憂江西軍得勝聞別軍亦有準備從第二次革命者
黎元洪雖總統武昌之軍然南京之軍是否忠於民國未敢決定

十五號四點五字鐘接（報界公社電）

牯嶺上西人甚多但現日安穩不驚
袁總統因武漢所獲亂匪徒供有某黨證書特嚴令誥誡政黨並嚴禁軍人入黨
袁總統令工商農林內部訂定專律獎護農商工界所營實業
袁總統授歐陽武陸軍上將銜劉世均中將銜李純署潯江鎮守使劉世均爲副使
俄人因購糧事與黑龍江都督衝突現調俄軍萬餘懸炮昂昂溪站限黑督等廿四點鐘離省內閣議舉桂芳代理黑督
國務院以任孫武爲江西都督並增兵一師往平贛亂
楊士琦等滬就招商局會長至津折回
江西省議會大會公推李烈鈞爲討袁總統司令歐陽武爲贛督賀國昌爲民政長俞應鴻爲兵站總監
李烈鈞在湖口傳檄各地各公使咨照外交部請保護牛牯嶺避暑西人
湖口亂兵皆爲李純所敗

壽州荊紫關均有不穩消息
武昌漢口安徽江甯均戒嚴
陸軍調信陽州北軍往湖口

廣東新聞

○省會定期討論濫撥公欵案 昨日省會特別召集開會議事日程一係都督交議財政司呈請續撥償還中國同盟會南方支部借欵案一係議員余漢章提議取消與華公司承買舊藩署及撫署損失以正用途而重公帑案議員到者九十餘人陳都督于兩點鐘蒞會本擬即日解决嗣因多數議員主張先行開會確然後開議旋以時間無多遂定期十五號再行討論云

○籲願省會議員慎重之也 都督兼民政長咨省會云案查前都督兼民政長胡任內據李海雲呈請撥還中國同盟會南方支部統籌部捐借各欵並將各捐册呈繳前來當以此項捐借之欵前經孫前總統黃前留守等允許成功後償還經年以來屢由各商同志函電催促償還徒以粵東軍糈浩繁未能如願殊爲歉仄現據所呈自係實情允宜踐諾以昭大信至謂從優償還現在政府實無財力且各同志以前借欵原無求利之意故此次僅與還本不再給息以彰其愛國之熱心除批示著計分處備案外指令財政司籌備港紙一百四十五萬六千六百三十三元二毫、仙俾昭信用等因嗣查明前數實係連利息紙水均算在內應扣除其實數應償還銀壹百四十四萬四千五百八十三元、毫八仙指令財政司更正等因各在案現因籌撥鉅欵恐於金融有碍面令財政司先提撥港紙五十萬元設所償還本都督兼民政長蒞任伊始據財政司呈請續撥餘欵前來當以該欵應否續撥應候提交省會議決再行令知照辦指令該司遵照在案查胡督發欵償債事在貴會閉會期內現臨時會已定期開議合將原案提出咨請貴會議决並祈見覆爲盼

○余議員提議取消賠償損失案 三十九號議員余漢章提議取消賠償與華公司承買舊藩署附署損失以正用途而重公帑案云賠償損失之議以私法上契約一種之問題但須有實際之損失乃能爲賠償之履行此大陸主義也英國主義則有侵害權利者即可謂雖不蒙實際上之損失但其權利有被侵害者即得請求之然必經裁判之確定所謂名義賠償也近核本省財政用途有賠償與華公司承買舊藩署附署損失費四萬一項稱以爲用未得當查變賣藩署一案迭經本會否認并議定廣東變賣公產暫行章程夫豈一無聞知既有所聞即當有所審未有定價未繳價辦理未始判決亦未定竟有所謂賠償損失者總之變賣藩署雖經臨時省會議決而手續未完且經本會提議修正該商於六月一日訂立合同在本會千五月念八日質問之後保無別項情弊事關財政重要本議員對於承買藩署附署一案以爲絕無賠償損失之理由應即咨請行政官長取消以正用途而重公帑是否有當請候公決贊成人林樹墉等二十二人

○陳議員提議追回各員游學費案 省議會七十二號議員陳鴻銓提議追繳胡前督發給各員游學費以重公帑案（前略）胡前督乘交卸之際不顧庫欵空虛而以個人私情擅提公欵給發朱執信杜之杕鄒樹棠古應芬等八洋遊學費至七萬餘元之多殊駭聽聞查此出洋遊學事隸教育司自應由教育司核准方爲正辦乃事前既不敘教育司核准已屬非是而各員呈請出洋赴日本學校……明令……學校合混其詞尤爲取巧……亦應按年支取學費……儼然爲……在胡督舉私人爲新督所不容……爲伊輩之退步以市恩……實則規新督之意以示進退如此……復成何事體況各員在任既無政績之可……爲虎作倀人言嘖嘖有何面目受此民脂民膏況當此財政奇絀之時乎（中略）應請行政長官飭財政司查明已繳還學費各員外其未繳學費各員一律追繳以重公帑……有當請公決贊成人王鴻鑑梁祖誠念典李國鈞何達勳十一人

○被劫八次乃忍以戲謔出之耶 僑人戴作……因前後被劫六次特請番禺縣引出派回學呂奉批云呈悉該寺內有賭穿被劫……頭之賊留難……盜竟洶湧……月起相繼被劫六次當時……目金剛長肩羅漢……縣報案大是恨事直至今年因寺僧……費用復被搶劫……維摩橋上城先四大而皆空香積厨中疏筍隨萬緣而俱盡盜機至于此極又何怪敵出三味火耶本縣事不……爲佛門護法亦願爲衆生消魔換是各僧……衙緝贓盜究辦可也

○廣九車站一月五劫 警察廳奉都督令云查廣九鐵路車站一月間九處被劫前經飭辦在案兹據外交部電英使請速緝匪保路以收原合同第十一款效果等因合令查照迅即緝匪並認真保路毋致外人藉口爲要云云

○石龍商會電請剿辦各匪村 石龍來電（街略）石龍全輿本月九日僱實保船載麥在增城岳溝埔被盜匪打單押留麥船泊石灘……日未放并擄去船主實保危耳奐劫石龍鋪户……等賠經投石灘軍隊及紳商等均稱與奈無由……石龍四長姚洪階緝獲董和十三日又派兵……隊在石灘捕得劉調機匪先覺未能盡捕惟……捕去船主未知生死請電飭增城知事及各軍隊勸辦岳潭埔碧江石灘各鄉村起人追贓以靖匪氛實爲公便石龍商務分會印單

○請看清查省庫之人物 日前財政司呈請陳都督清查省庫經見前報茲聞財政司現已經到審計分處公函由該處代理處長陳少卿同科長吳芝賢前往清查開陳現象……堂一校長陳融服務而吳爲前處長朱執信之妹夫云

○東漢馬路可以緩築矣 內務部來電云廣州都督鑒據廣州商會電稱永漢街雙門底……帶開闢馬路推廣商業無故破產等路皆要……懇阻止等情旋奉大總統發交本部核辦本部……查粵省興辦修馬路事前未據報……貴都督飭屬分別緩急權衡輕重妥善……以雙并顧僧愼商民爲要并希將現在……情形迅予電覆以憑轉呈云

○保護人民財產之計劃 陳都督現以人民財產各有其所有權爲法律所應保護不容有侵佔此粵省當光復之際士民避地遠出……多致有物業房屋爲人佔據者雖經陸續……分別給還惟勤局各處地方仍有私佔……應再行調查先盡混除公布外并……如有產業日前被佔者准於兩個月內……證據詳晰呈明在省者可逕至……各屬者即在各地方官呈報以憑……律給還至現在佔據他人產業……月內先行……

若遇限不報一經被人告發定即按律治罪
○遵華僑欵且暫緩辦 財政司呈報都督
斐同突于本日午後六時暴發失慎焚燬子彈庫房二間當經督飭軍警搶護約四小時之久……
○賭寶子案 王長陳保等十一人被戴門氏帮辦控告謂其在中止街 號衆賭寶子一案昨經希道提訊被告等延山頓律師爲之辯護其所請准伊具保式千元在外聽候
○死於意外 前月八號時有小童年六歲名梁振根爲擾……
弟因往小欖……

敬頌良醫